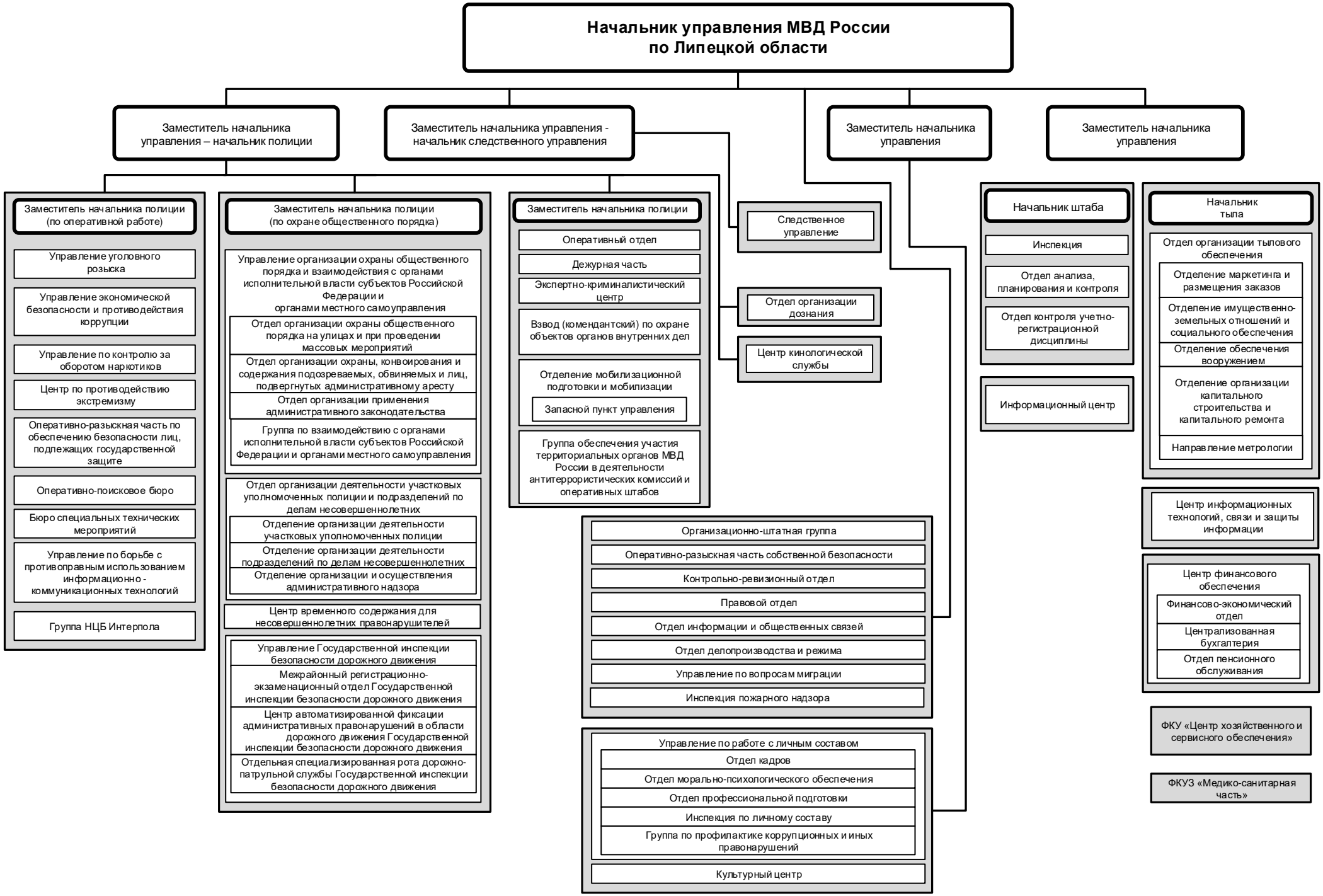СТРУКТУРА
Управления Министерства внутренних дел Российской Федерации по Липецкой области