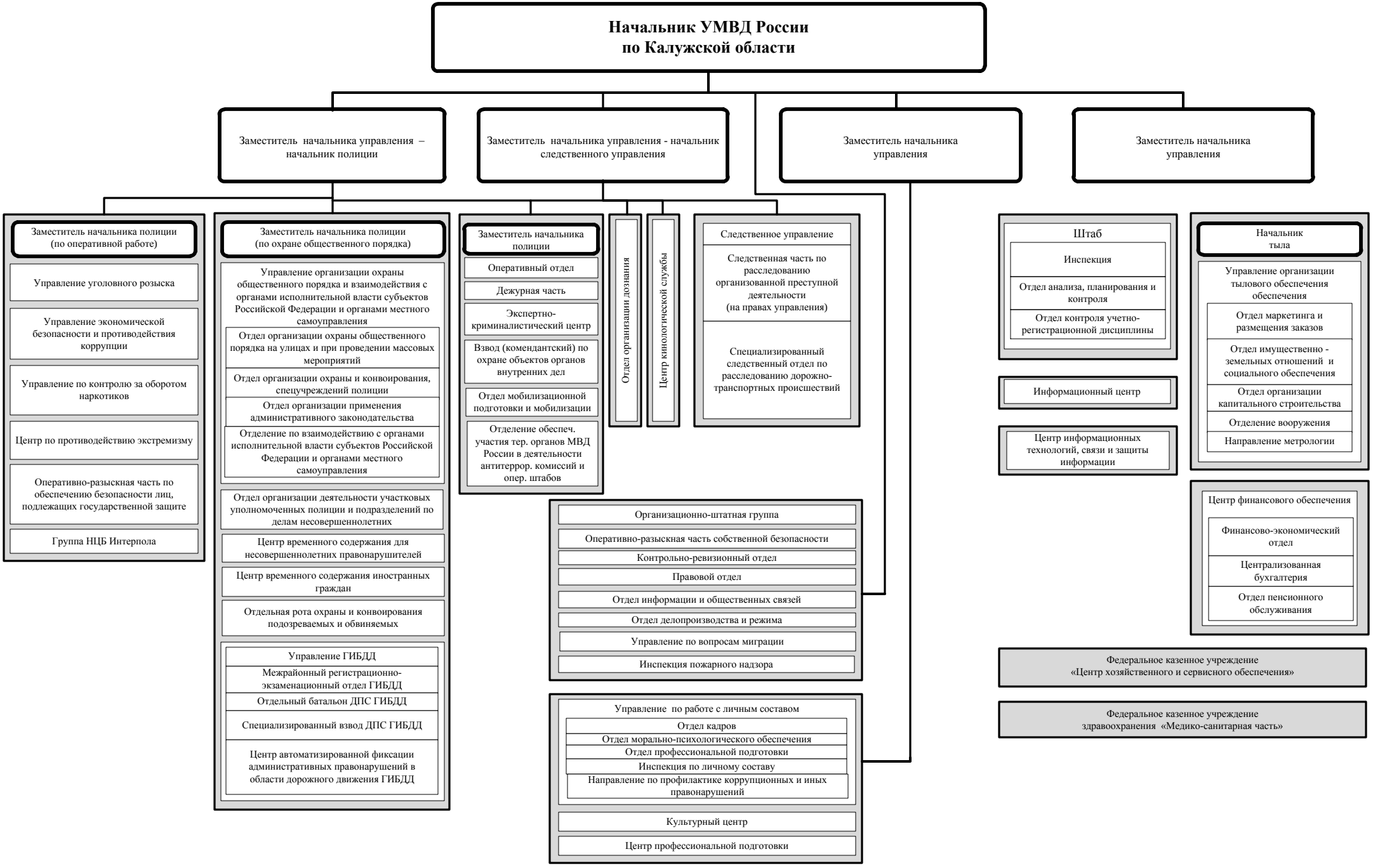Организационно-штатная структура
Управления Министерства внутренних дел Российской Федерации по Калужской области